



Hacia el reconocimiento y la institucionalización del reciclaje inclusivo en Colombia

Criterios de selección de municipios del proyecto.

Febrero de 2015

Un proyecto de:



Apoyado por:



Ejecutado por:





Contenido

CONTEXTO DEL PROYECTO3

CONSTRUCCION DE CRITERIOS.....4

 Matriz de criterios para diagnosticar.5

 Municipios y/o esquemas asociativos territoriales diagnosticados.5

 Municipios y/o esquemas asociativos territoriales seleccionados.....5

 Ruta para iniciar el acompañamiento a los municipios y/o esquemas asociativos territoriales.....8

Un proyecto de:



Apoyado por:



Ejecutado por:





CONTEXTO DEL PROYECTO

CEMPRE Colombia actúa como la entidad ejecutora del proyecto “Hacia el reconocimiento y la institucionalización del reciclaje inclusivo en Colombia”. Los objetivos del proyecto son: i) fortalecer los sistemas urbanos de reciclaje¹, ii) fortalecer de manera integral a las organizaciones de recicladores y iii) Consolidar las bases del observatorio de Reciclaje. Para ello, se trabajará de la mano con el Gobierno Nacional, las organizaciones de recicladores, las entidades municipales, el sector privado y entidades de apoyo, en el desarrollo del plan de acción de la Alianza Nacional para el Reciclaje Inclusivo².

En particular: i) brindará asesoría y acompañamiento a tres (3) municipios en la formulación y ejecución de cuatro (4) programas del Plan de Gestión Integral de Residuos Sólidos (PGIRS) que apuntan al reciclaje inclusivo: 4.1. Programa institucional para la prestación del servicio público de aseo, 4.2. Programa de recolección, transporte y transferencia, 4.7. Programa de aprovechamiento y 4.8. Programa de Inclusión de recicladores, ii) fortalecerá organizaciones de recicladores para que incidan en la formulación de los PGIRS, se adecuen como prestadores del servicio público y se fortalezcan empresarialmente para la comercialización de los materiales recolectados iii) desarrollará herramientas para la implementación de los sistemas urbanos de reciclaje y iv) actualizará la información y creará las bases para el observatorio de reciclaje.

Para la selección de municipios, el proyecto estableció un criterio general para el acompañamiento: municipios donde las autoridades locales ofrezcan oportunidades de trabajo y/o cooperación con organizaciones de recicladores y existan organizaciones de recicladores que quieran convertirse en prestadores de servicio público de aseo en la actividad de aprovechamiento.

Adicionalmente, los miembros de la Alianza definieron aspectos clave para realizar el diagnóstico a municipios; con la información de entidades que han venido trabajando en campo con autoridades locales y/u organizaciones de recicladores se realizó el diagnóstico y con el análisis respectivo, se priorizó el acompañamiento a municipios y se hizo la presentación del proyecto para validar el interés de trabajo colectivo.

¹ Este proyecto entiende que existe un Sistema Urbano de Reciclaje Inclusivo cuando el municipio cuenta con un plan de Gestión Integral de Residuos Sólidos (PGIRS) actualizado de acuerdo a la Resolución 754 de 2014, y, ejecuta los programas correspondientes, articulados a organizaciones de recicladores como prestadores de servicio público de aseo en la actividad de aprovechamiento.

² La Alianza Nacional para el Reciclaje Inclusivo está conformada por: Ministerio de Vivienda, Ciudad y Territorio, Ministerio de Ambiente y Desarrollo Sostenible, Ministerio de Comercio Industria y Turismo, Ministerio del Trabajo, Fundación AVINA, Asociación Nacional de Recicladores, Compromiso Empresarial Para el Reciclaje - CEMPRE, Asociación Nacional de Empresarios de Colombia – ANDI y WIEGO.

Un proyecto de:



Apoiado por:



Ejecutado por:





CONSTRUCCION DE CRITERIOS

La metodología de trabajo para la definición de criterios, análisis de municipios o esquemas asociativos y selección de los municipios piloto del proyecto se muestra en la siguiente ilustración:

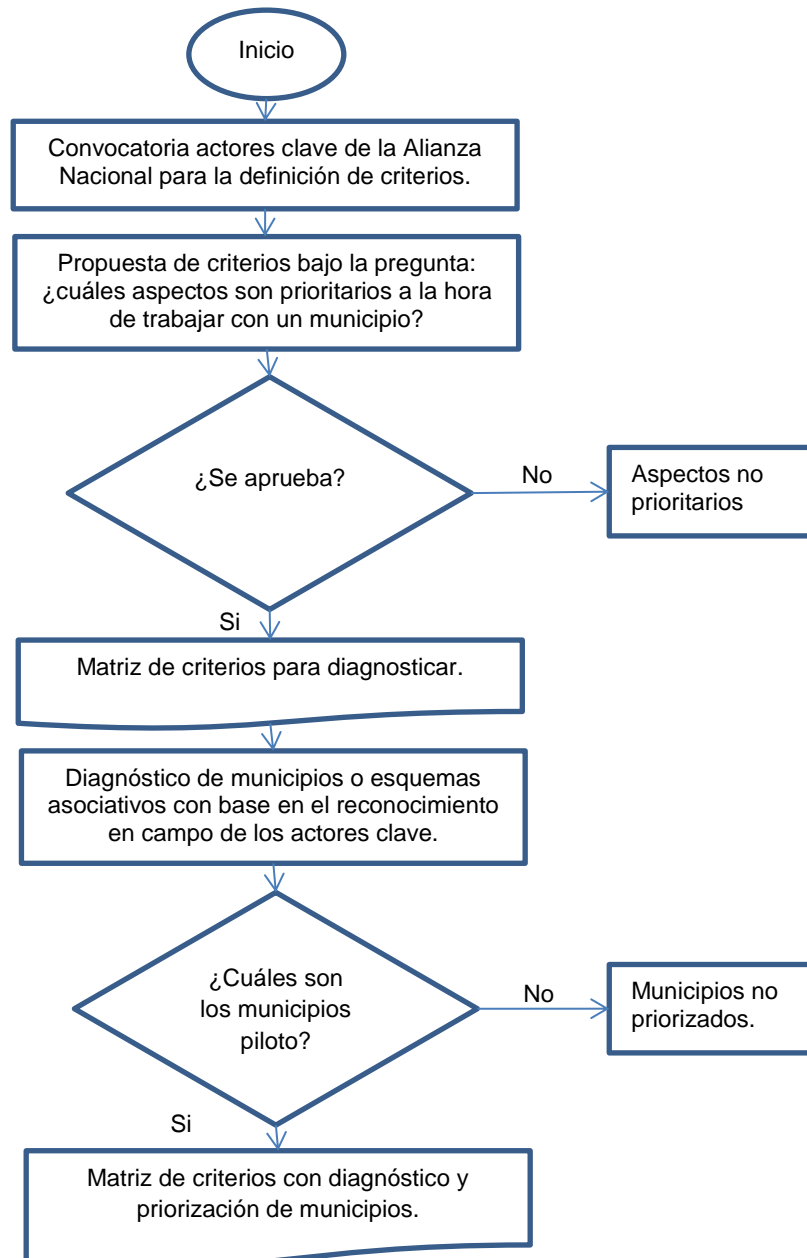

Fuente: Elaboración propia.

Un proyecto de:



Apoyado por:



Ejecutado por:





Matriz de criterios para diagnosticar.

Los criterios definidos para diagnosticar a municipios o esquemas asociativos territoriales para el proyecto son:

Tabla 1. Criterios para el diagnóstico.

Criterio	¿Qué diagnostica?
Disponibilidad de las autoridades públicas locales.	La voluntad de las autoridades y avances previos en la implementación del sistema urbano de reciclaje inclusivo a través de articulación con los actores de la cadena de reciclaje y propuesta de estrategias para el Plan de Gestión Integral de Residuos Sólidos- PGIRS.
Presencia de organizaciones de recicladores.	Presencia de organizaciones de recicladores con centros de acopio, disposición de trabajo conjunto con las autoridades públicas locales y avances en conocimiento del contexto de política pública.
Articulación con la sociedad civil.	El entorno institucional que ha venido trabajando por el sistema urbano de reciclaje y/o el fortalecimiento de recicladores y que pueden sumar para el desarrollo del proyecto.

Municipios y/o esquemas asociativos territoriales diagnosticados.

Con base en el trabajo realizado por la Asociación Nacional de Recicladores, WIEGO, la Fundación AVINA y CEMPRE en diferentes municipios del país durante los años 2013 y 2014, se realizó el diagnóstico a los siguientes municipios y/o esquemas asociativos territoriales:

1. Valledupar;
2. Área Metropolitana de Barranquilla;
3. Área Metropolitana de Medellín;
4. Área Metropolitana de Bucaramanga;
5. Tunja;
6. Cajicá;
7. Zipaquirá;
8. Montería;
9. Santa Marta;
10. Cartagena;
11. Popayán;

Municipios y/o esquemas asociativos territoriales seleccionados.

Con base en las regiones delimitadas por el proyecto para el trabajo regional con organizaciones de recicladores (Ilustración 2), y teniendo en cuenta que los municipios seleccionados se convierten en un punto de encuentro de recicladores para llevar a cabo

Un proyecto de:



Apoiado por:



Ejecutado por:



Hacia el reconocimiento y la institucionalización del reciclaje inclusivo en Colombia



talleres, el orden de prioridad y los municipios seleccionados para el trabajo con el proyecto se presentan en la tabla 2.

Ilustración 1. Regiones delimitadas por el proyecto.



Tabla 2. Priorización de municipios y/ esquemas asociativos territoriales.

Región	Orden de Prioridad	Municipio Seleccionado
Costa Norte	<ol style="list-style-type: none"> 1. Valledupar; 2. Cartagena; 3. Área Metropolitana de Barranquilla; 4. Montería; 5. Santa Marta; 	Valledupar
Centro	<ol style="list-style-type: none"> 1. Área Metropolitana de Bucaramanga; 2. Tunja; 3. Cajicá; 4. Zipaquirá; 5. Área Metropolitana de Medellín; 	Área Metropolitana de Bucaramanga (Bucaramanga, Girón, Florida Blanca y Piedecuesta).
Occidente	<ol style="list-style-type: none"> 1. Popayán 	Popayán

La selección de los municipios responde a los avances detectados que se muestran en la tabla 3.

Un proyecto de:

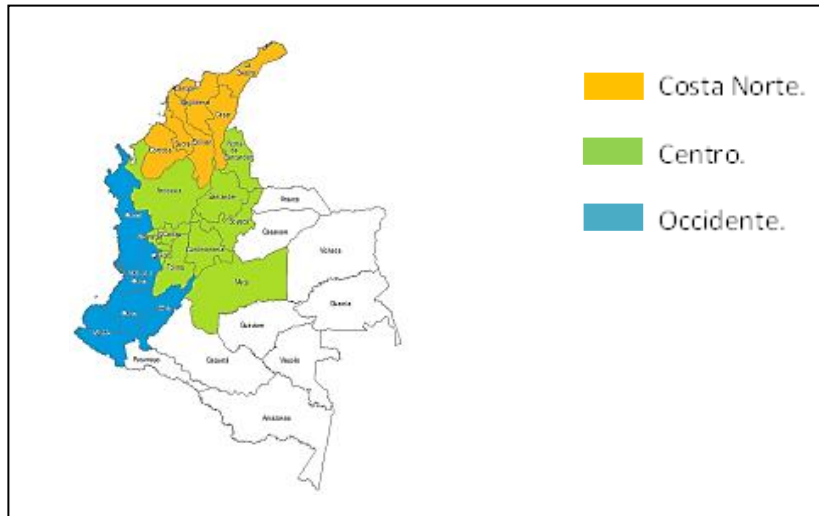

Apoyado por:



Ejecutado por:



Hacia el reconocimiento y la institucionalización del reciclaje inclusivo en Colombia



Tabla 3. Municipios y/o esquemas asociativos territoriales seleccionados.

Municipio	Generalidades	Disponibilidad de Autoridades públicas locales	Presencia de organizaciones de recicladores	Articulación con la Sociedad Civil
Valledupar	<p>Población 400.000 habitantes con aprox. 350 recicladores con el 30% organizado.</p> <p>Por el programa de reducción de carbono cero, el país podría aportar en 8 programas que el proyecto de la IRR.</p> <p>Se pueden articular los avances con el trabajo del manejo de residuos.</p>	<p>Mesa PGIRS y disponibilidad de Alcaldía, censo de recicladores presentado por ORMET.</p>	<p>Previamente formados en política pública , existe georreferenciación de rutas por COORRENACER, documentación de memoria, análisis de la organización para el punto de llegada como prestador, identificación de problemas como organización y aspectos de entorno, tienen centro de acopio con inversiones y acompañamiento técnico para su funcionamiento para el largo plazo,</p>	<p>Aliados de apoyo, ANR, Fundación Familia, aceptación de la comunidad de los recicladores., acompañamiento o por parte de Wiego con una visita mensual.</p>
Área Metropolitana de Bucaramanga	<p>Población aproximada de 1.500.000 Habitantes por los cuatro municipios que la</p>	<p>Disponibilidad de la autoridad para el trabajo metropolitano.</p> <p>Avances en programas de recolección y transporte</p>	<p>7 Organizaciones de recicladores presentes.</p>	<p>Cuentan con un análisis de respuesta de la comunidad frente a la separación en la fuente.</p> <p>Fundación</p>

Un proyecto de:



Apoyado por:



Ejecutado por:



Hacia el reconocimiento y la institucionalización del reciclaje inclusivo en Colombia

	conforman (Bucaramanga, Floridablanca, Girón y Piedecuesta).	liderados por la autoridades locales previo a las órdenes de la corte. Existe el grupo coordinador para el PGIRS pendiente de formalizar. Observatorio AMB.		Familia y Natura trabajan con Coopreser (organización de recicladores). Acompañamiento ANR a organizaciones de recicladores de Bucaramanga.
Popayán	Población aproximada de 417.000 habitantes. Sentencia de Corte adicional. Cuentan con distribución de áreas para la recolección de residuos.	Alcaldía con disposición. Bolsa de reciclaje. Censo de recicladores de una asociación de recicladores.	Organización de recicladores: AREMARPO cuenta con composición indígena y tiene bodega. Cuentan con apoyo técnico y legitimidad en el municipio.	Acompañamiento ANR a la organización de recicladores. La Institución Universitaria Mayor del Cauca adelantó un primer censo de recicladores.

Ruta para iniciar el acompañamiento a los municipios y/o esquemas asociativos territoriales.

La decisión de acompañamiento a los municipios y/o esquemas asociativos territoriales por parte del proyecto, fue formalizada en reunión de la Alianza Nacional para el Reciclaje Inclusivo el 24 de febrero de 2015.

Con la aprobación de la Alianza, a través del Ministerio de Vivienda, Ciudad y Territorio quien ejerce la secretaría técnica, se enviará la notificación a las autoridades respectivas. Posteriormente, se solicitará comunicado formal de aceptación para trabajar con el proyecto,

Un proyecto de:



Apoiado por:



Ejecutado por:



Hacia el reconocimiento y la institucionalización del reciclaje inclusivo en Colombia

agenda para construir el plan de trabajo con las entidades que conformarían el Grupo Coordinador para la posterior formalización de las responsabilidades de las partes mediante memorando de entendimiento firmado entre la Autoridad, la Alianza y CEMPRE.

Para el trabajo con el Área Metropolitana, se ratificará el acompañamiento con previo acuerdo de voluntades entre los Alcaldes para formular un PGIRS Metropolitano.

En caso de que no se formalice la cooperación entre las Autoridades y el proyecto, la Alianza podrá ofrecer el acompañamiento a otro municipio dentro de la región delimitada, sin obedecer al diagnóstico inicial.

Un proyecto de:



Apoyado por:



Ejecutado por:

